



In liquidazione

COMMISSARIO DELLA LIQUIDAZIONE

(Decreto del Commissario Prefettizio 15062014)

Determina nr. 350 del 27.04.2020

Oggetto: Ricognizione beni del patrimonio della partecipata in liquidazione -valore di perizia- assegnazione beni alla Polizia Municipale del Comune di Arzano -beni alienati-indizione di nuova procedura di vendita beni all'incanto di beni mobili - attrezzature ed automezzi-

Premesso

Che l'Artianum Srl ha gestito dall'anno 2008 al 30.11.2015 il servizio idrico integrato per i soli servizi di lettrazione -fatturazione dei consumi all'utenza – interventi di piccola manutenzione delle reti idriche per contrastare perdite d'acqua – e danni a terzi ;

Che nel mese di febbraio 2014 il Consiglio Comunale deliberò la messa in liquidazione della partecipata al 100% senza l'individuazione di un soggetto alternativo e nominando il segretario generale quale temporaneo liquidatore della società –

Che con successiva delibera nr.49/2015 il servizio idrico venne reinternalizzato a decorrere dal 30.11.2015 ;

Che per gli anni successivi sono state effettuate le attività di definizione del contenzioso con predisposizione di ruoli nei confronti dei morosi del servizio idrico relativamente alle annualità 2010-2011-2012-2013-2014-2015 assegnate al concessionario della riscossione Sogert per le successive azioni esecutive ;

Considerato

Che la società Artianum srl in liquidazione sta procedendo al recupero coattivo delle morosità afferenti le annualità 2010-2011-2012-2013-2014-2015 mediante

notifica e messa in mora ai contribuenti morosi del pagamento delle fatture del servizio idrico integrato con incrocio dati anagrafici dei contribuenti residenti sul territorio/deceduti/trasferiti;

Che si è proceduto alle verifiche di **nr. 15.585 posizioni** di contribuenti così suddivisi :

- ✓ Anno 2010 contribuenti n. 4259
- ✓ Anno 2011/2013 contribuenti n. 5139
- ✓ Anno 2014/2015 contribuenti n. 2030 relativi ad importi superiori ad € 250,00
- ✓ Anno 2014/2015 contribuenti n. 533 posizioni importi superiori a € 250,00
- ✓ Anno 2015/2015 contribuenti n. 3624 relativi ad importi inferiori ad € 250,00;

Che nel periodo 2018-2019-2020 a seguito di definizione di atti esecutivi nei confronti dei contribuenti morosi sono stati approvati i seguenti ruoli;

| DETERMINA APPROVAZIONE RUOLO LISTA DI CARICO | NUMERO | IMPORTO | NUMERO CONTRIBUENTI ISCRITTI A RUOLO | SPESE AMMINISTRATIVE A CARICO CONTRIBUENTE | SPESE NOTIFICA A CARICO CONTRIBUENTE | SPESE TOTALI |
|--|--|----------------|--------------------------------------|--|--------------------------------------|-------------------|
| 282 04.06.2018 | ruolo anno 2010 001-04062018 | € 148.077,32 | 1389 | € 6,65 | € 3,00 | € 13.403,85 |
| 284 25.06.2018 | ruolo anni 2014-2015 001-25062018 | € 1.644.206,88 | 1897 | € 9,07 | € 10,74 | € 37.579,57 |
| 286 15.06.2018 | ruolo anni 2014-2015 002-25062018 | € 349.568,70 | 8583 | | € 4,66 | € 39.996,78 |
| 310 10.12.2018 | ruolo anni 2011-2012 2013 001-10122018 | € 1.720.509,84 | 2892 | | € 4,66 | € 13.474,09 |
| 340 31.12.2019 | ruolo anni 2010-2013 decreti ingiuntivi 001-31122019 | € 306.140,76 | 538 | € 18.810,00 | 107.294,50 | € 126.104,50 |
| 340 31.12.2019 | ruolo 2010-2013 002-31122019 | € 232.719,56 | 168 | € 9,07 | € 10,74 | € 3.328,08 |
| 348 17.04.2020 | ruolo 2011-2015 001-17042020 | € 144.588,89 | 198 | € 9,07 | € 10,74 | € 3.922,38 |
| Totale generale | | € 4.545.811,95 | 15665 | | € | 237.809,25 |
| Totale credito | | € 4.783.621,20 | | | | |

Che nella richiamata determina nr.340 del 31.12.2019 si dava atto che sono in corso ulteriori verifiche e messa a ruolo di ulteriori n. 1.399 posizioni relativi alle annualità 2011-2013 che dopo un primo accertamento e aggiornamento sono lievitate a nr.1475 posizioni per un totale generale di € 321.139,91 così suddivise :

- 1) n.382 posizioni di cui 352 notifiche consegnate e n. 32 notifiche maturate per compiuta giacenza) € 78.312,45:
- 2) n.494 posizioni le cui notifiche sono state rifiutate € 108.728,35 ;
- 3) n.599 posizioni relative nr.93 cessate attività , n.8 deceduti, nr.146 sconosciuti e nr.352 trasferiti per complessive € 134.099,11

Considerato

Che con determina nr.310 del 25.01.2019 è stato conferito incarico tecnico per procedere ad una perizia estimativa dei beni mobili-automezzi e attrezzature in disponibilità della società ;

Che successivamente è stata prodotta relativa perizia individuando le seguenti categorie di Beni mobili-automezzi e attrezzature con determinazione dei singoli valori di mercato in comune commercio riportati in dettaglio nel richiamato elaborato tecnico (allegato a) di cui in riepilogo si riportano:

| Marca Automezzo | Modello –targa | Valore di acquisto |
|------------------------------------|-----------------------|--------------------|
| Piaggio | Porter –maxi –EK229TL | € 7.900,00 |
| Fiat | Ducato-DD758 WW | € 6.800,00 |
| Peugeot | Partner tepee-EP892XM | € 7.500,00 |
| Leomar | Auto espurgo –AEY686 | € 45.000,00 |
| Mini escavatore | IHIMER | € 11.000,00 |
| Arredi | Ufficio | € 2.664,00 |
| Attrezzature | Varie | € 14.346,00 |
| Componenti meccaniche - idrauliche | | € 11.378,54 |
| Totale | | € 106.588,64 |

Che con determina nr. 316 del 22.02.2019 è stata disposta l'alienazione dei beni di cui sopra la cui asta è stata pubblicata sul giornale il Mattino in data 13.03.2019 infruttuosa alla data del 02.05.2019 data ultima per presentazione offerte ;

Che con determina nr. 334 del 05.08.2019 su richiesta del Comando di Polizia Municipale venivano assegnati in comodato d'uso in attesa della relativa assegnazione in proprietà gli automezzi Piaggio targato EK229-TL e Peugeot targato EP892XM per finalità istituzionali proprie del comando e del servizio di protezione civile ;

Che con determina n.335 del 09.08.2019 veniva alienato l'automezzo Fiat Ducato targa DD758WW a seguito offerta prodotta da terzi ;

Che con determina nr.343 del 17.03.2020 veniva alienato l'automezzo auto-espurgo Leomar targato AEY686;

Che detti automezzi hanno avuto un decorso di logorio del tempo quasi decennale , con un intenso utilizzo tecnico da parte del personale della partecipata con un ammortamento civilistico-fiscale del 100%;

Che con la stessa determina nr.343 del 17.03.2020 sempre a seguito di richiesta vie brevi da parte di alcuni funzionari del corpo di Polizia Municipale venivano assegnati per ragioni d'ufficio i seguenti beni ;

a) ufficio di polizia municipale

- armadio a 2 ante con 2 porte di vetro valore di stima € 896,00
- ufficio di polizia municipale armadio con 2 ante con profili in vetro e legno valore di stima € 128,00
- poltrona d'ufficio € 72,00
- computer monitor da tavolo completo € 540,00
- scrivania legno noce € 200,00
- sedie dattilo ufficio € 48,00
- tavolo riunioni € 480,00
- cassettiera € 16,00
- attaccapanni € 16,00
- fotocopiatrice hp110w € 90,00
- fotocopiatrice Samsung C460 FW € 230,00
- fotocopiatrice Samsung M20FW € 230,00

b) ufficio di protezione civile ;

- motogeneratore redstar mod GE6700 € 360,00
- 2 semafori regolazione del traffico € 560,00

Considerato che occorre procedere a indizione di una asta di vendita al pubblico dei restanti beni con particolare riferimento all'escavatore IXIMER e ai mezzi meccanici per taglia erba ;

Ritenuto di procedere a pubblicazione di avviso sul giornale il Mattino

tutto quanto premesso

DETERMINA

A) di approvare la ricognizione dell'inventario dei beni mobili- attrezzature e automezzi come da allegata perizia b) ;

b) di procedere al secondo incanto per la vendita dei beni -automezzi e attrezzature ancora in disponibilità di cui all'allegato elenco b) mediante pubblicazione sul giornale il Mattino -

-Dr Michele Scognamiglio-

A handwritten signature in black ink, appearing to read 'Michele Scognamiglio', written over the typed name.

Artianum srl in liquidazione

PERIZIA DI STIMA DEI VEICOLI COMMERCIALI, DELLE ATTREZZATURE E DEGLI UTENSILI

ALLEGATI

Dott. Ing. Massimiliano Cretara

1. INDICE

| | | |
|------|--|----|
| 1. | INDICE..... | 2 |
| 2. | ELENCO ALLEGATI..... | 3 |
| 3. | PREMESSA..... | 4 |
| 4. | SVOLGIMENTO DELLE OPERAZIONI DI CONSULENZA..... | 4 |
| 4.1. | Stima dei veicoli commerciali, dell'auto spurgo e dell'escavatore..... | 4 |
| 5. | STIMA DEI VEICOLI..... | 6 |
| 5.1. | PEUGEOT PARTNER TEPEE..... | 6 |
| 5.2. | PIAGGIO PORTER MAXXI..... | 8 |
| 5.3. | FIAT DUCATO..... | 9 |
| 5.4. | AUTOSPURGO LEOMAR..... | 10 |
| 5.5. | IHIMER 35 NX..... | 11 |
| 5.6. | ALTRI BENI MOBILI..... | 13 |

2. ELENCO ALLEGATI

- A. *Determina Commissariale n° 60 del 16/01/2016*
- B. *Libretto di circolazione del veicolo Piaggio Porter Maxi*
- C. *Libretto di circolazione del veicolo Peugeot Partner tepee*
- D. *Libretto di circolazione del veicolo Fiat Ducato*
- E. *Libretto di circolazione dell'autospurgo Leomar*
- F. *Scheda tecnica IHIMER 35NX2*
- G. *Elenchi delle attrezzature e beni da Determina Commissariale n° 60 del 16/01/2016:*
 - 1. *Arredi*
 - 2. *Attrezzature ed altri beni*
 - 3. *Componenti meccanici/idraulici*
- H. *Allegato fotografico*

3. PREMESSA

Il sottoscritto Massimiliano Cretara iscritto all' Ordine degli Ingegneri della provincia di Napoli con matricola n. 13936 e con studio tecnico in Pozzuoli alla via Matteotti 4, è stato incaricato dal Commissario per la liquidazione della Società Artianum srl, con Determina Commissariale n° 310 del 25/01/2019 di stimare gli automezzi, gli utensili e le attrezzature non più utili ai fini della partecipata e di seguito riportati:

| Marca | Modello | Targa | Anno di acquisto | Valore di acquisto |
|---------|---------------|-----------|------------------|--------------------|
| Piaggio | Porter Maxxi | EK 229 TL | 2011 | € 14.500 |
| Fiat | Ducato | DD 758 WW | | € 11.000 |
| Peugeot | Partner Tepee | EP 892 XM | 2013 | € 16.500 |
| Leomar | Auto spurgo | AE Y686 | 2009 | € 67.000 |

A questi mezzi si deve aggiungere un escavatore di marca "lhimer", modello 35NX, acquisito nel 2013 per € 13.000.

Inoltre risultano da stimare i beni e le attrezzature elencate nell'inventario riportato nella Determina Commissariale n° 60 del 16/01/2016, che si intende qui integralmente riportata.

4. SVOLGIMENTO DELLE OPERAZIONI DI CONSULENZA

4.1. Stima dei veicoli commerciali, dell'auto spurgo e dell'escavatore

Per quanto riguarda i veicoli, ove siano risultati disponibili tutti i parametri relativi alla valutazione del prezzo di mercato (anno di produzione, chilometraggio, ore di lavoro), le stime sono effettuate comparando l'attuale prezzo di mercato di veicoli della stessa marca, modello, anno di immatricolazione, potenza fiscale, chilometraggio, e comparando altresì l'usura della verniciatura, lo stato generale della carrozzeria ecc...

Si è preferito – a maggior ragione nel caso dei veicoli commerciali più "rari", con pochi esemplari attualmente sul mercato – rilevare anche la stima riportata nel listino Eurotax (listino ufficiale usato dagli addetti ai lavori per valutare i veicoli usati) ove disponibile.

Le quotazioni sul mercato dei veicoli presi a riferimento sono state ricavate da alcuni siti internet specializzati ed affidabili quali motornet.it, autouncle.it, quattroruote.it, priceguruweb.com.

Nel caso delle macchine operatrici, non presenti sul listino Eurotax, si è valutata la vita utile residua del veicolo, e le valutazioni di macchinari uguali o simili sul mercato.

Per la stima degli arredi e degli altri beni mobili di cui all'inventario contenuto nella Determina Commissariale n° 60 del 16/01/2016 si è considerato di volta in volta, in funzione del bene, o il valore di mercato o il valore residuo

del cespite utilizzando i coefficienti di ammortamento definiti dal decreto ministeriale 31/12/1988 per il settore di attività dell'azienda (*Gruppo 17 - Industrie dell'energia elettrica, del gas e dell'acqua - Specie 3a/a - Distribuzione di acqua potabile e non potabile*):

- Attrezzatura varia e minuta – Apparecchi di misura e controllo laboratori 10%
- Mobili e macchine ordinarie d'ufficio 12%
- Macchine d'ufficio elettromeccaniche ed elettroniche compresi i computers e i sistemi telefonici elettronici 20%
- Autoveicoli da trasporto (autoveicoli pesanti in genere, carrelli elevatori, mezzi di trasporto interno, ecc) 20%

Per la stima delle macchine operatrici non è stato utilizzato l'uso del parametro di ammortamento definito dal D.M. 31/12/1988. Difatti, le macchine operatrici quali l'escavatore e l'auto spurgo in realtà si svalutano molto lentamente ed hanno una vita utile molto prolungata come è confermato dall'analisi di mercato.

Nella stima si è tenuto presente che tutti i beni mobili della Società sono inutilizzati dal 31/11/2015 data in cui la Società ha cessato la sua operatività quale concessionaria del servizio.

5. STIMA DEI VEICOLI

5.1. PEUGEOT PARTNER TEPEE

Dai dati del libretto si è riusciti a risalire all'esatto modello del veicolo. Si è proceduto ad una analisi di mercato considerando gli annunci di veicoli di pari anno di immatricolazione e graficizzando, in funzione dei km percorsi, sia le stime degli operatori di mercato che il valore delle inserzioni pubblicate.

È stata inoltre reperita la valutazione da listino Eurotax relativa all'acquisto del veicolo in oggetto con il chilometraggio percorso (immatricolazione primo semestre 2013, km 24.783) che risulta inferiore alla media stimata per un veicolo con quella data di immatricolazione. Tale valore risulta pari a € 8.540

I valori riportati in diagramma sono da considerarsi iva inclusa.

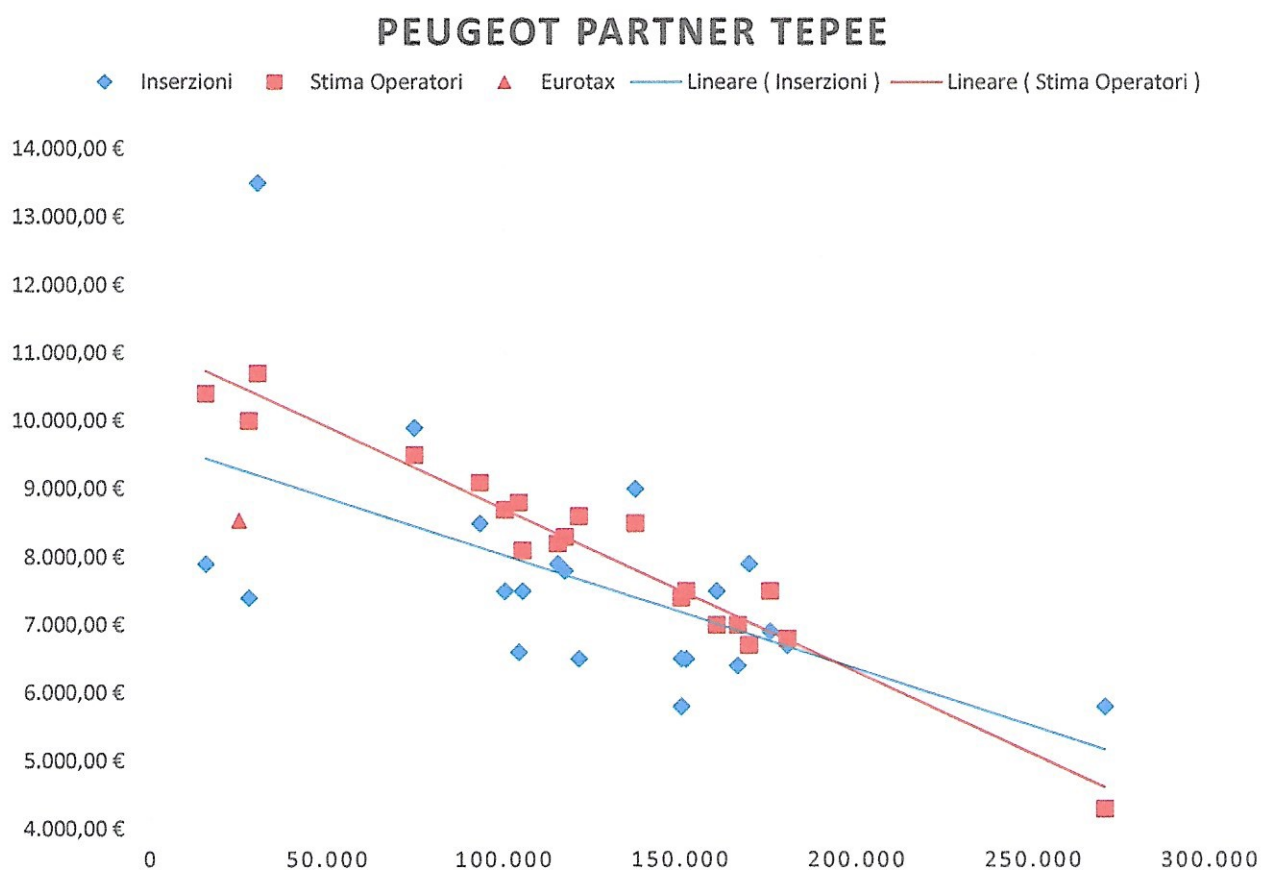

Si è tenuto conto che il veicolo ha marciato solo dall'aprile 2013 a novembre 2015.

Si è infine considerato lo stato di conservazione del veicolo che presenta alcuni danni minori alla carrozzeria.

Tali elementi hanno portato ad una decurtazione del valore ricavato dall'analisi di mercato.

| Tabella riassuntiva | |
|-------------------------------|---|
| Costruttore | Peugeot |
| Modello | Partner Tepee Mix E5 2011 |
| | partner 1.6 hdi 8v 92cv t.mix Act. (pr.) E5 |
| Cilindrata [cm ³] | 1560 |
| Potenza [kW/Cv] | 68 / 92 |
| Alimentazione | Gasolio |
| Data immatricolazione | 10/04/2013 |
| Targa | EP892XM |
| Km percorsi | 24.743 |
| Valore stimato | € 7.500,00 |

Nota: tutti i prezzi indicati sono iva inclusa.

5.2. PIAGGIO PORTER MAXXI

La valutazione Eurotax per la vendita del suddetto veicolo con la percorrenza indicata risulta di 6.500 € oltre iva, quindi € 7.930,00.

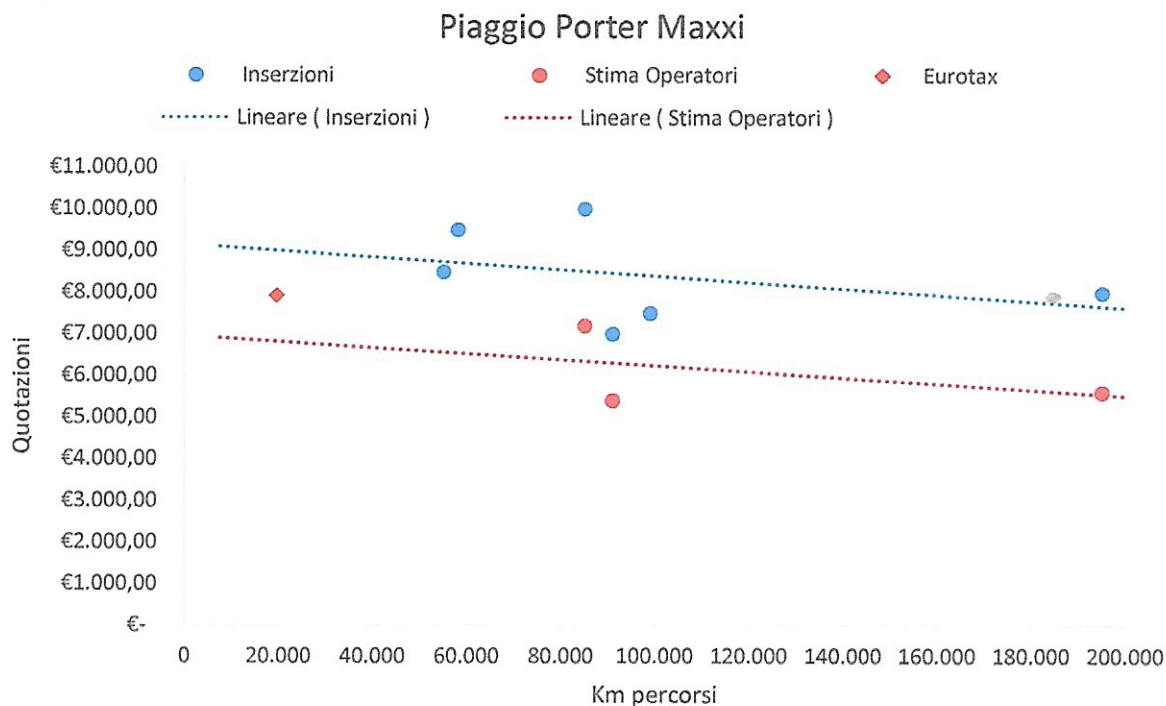

Analizzato il mercato attuale, la valutazione da listino Eurotax e considerato lo stato di conservazione del veicolo, si stima il valore del veicolo in € 7.900,00 (euro settemilanovecento/00)

| Tabella riassuntiva | |
|-------------------------------|------------------------------|
| Costruttore | Piaggio |
| Modello | Porter Maxxi |
| | cass.rib. (tipp.) std Gpl E4 |
| Cilindrata [cm ³] | 1296 |
| Potenza [kW/Cv] | 48 / 65 |
| Alimentazione | GPL / benzina |
| Data immatricolazione | 28/12/2011 |
| Targa | EK 229 TL |
| Km percorsi | 19.517 |
| Valore stimato [€] | 7.900 |

Nota: tutti i prezzi indicati sono iva inclusa.

5.3. FIAT DUCATO

Il modello di Ducato, anche se immatricolato nel secondo semestre del 2006, risale al 2005.

Di questo modello sono in commercio pochi esemplari e tutti con percorrenze molto superiori a quella registrata dal veicolo da stimare (93.592Km). Nel diagramma sono stati riportate le quotazioni dei veicoli attualmente sul mercato. Altre offerte sul mercato con chilometraggio da 160.000 a 200.000 Km (ma non meglio precisato) hanno quotazioni dai 5.800 ai 7.000 €. Un ulteriore veicolo di questo tipo con un chilometraggio definito semplicemente "superiore ai 200.000 km" è quotato 3.400€.

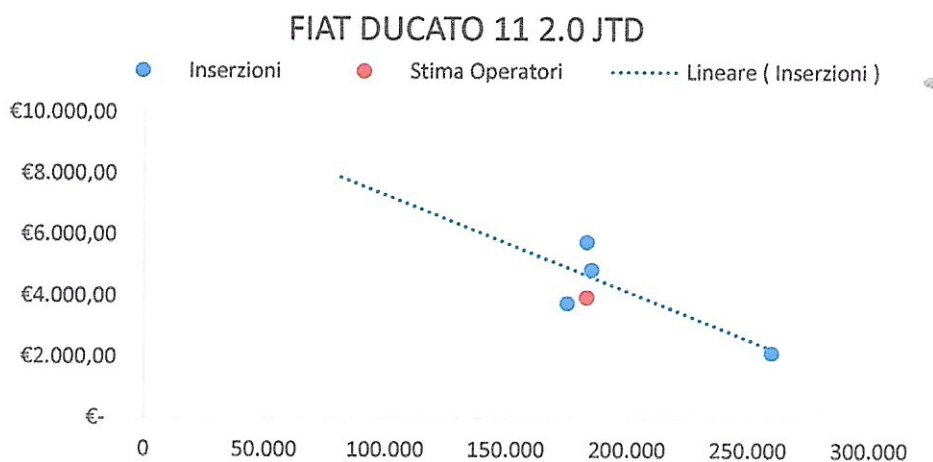

Analizzato il mercato, si può desumere che un veicolo del genere, con la percorrenza registrata (93.592Km), in buone condizioni possa facilmente essere quotato tra 7.000 e 8.000 €.

Considerato lo stato di usura degli interni, della carrozzeria e degli pneumatici, ma anche le dotazioni interne ed il tendalino montato sul lato destro si può ritenere congruo un valore di mercato di € 6.500,00 (euro seimilacinquecento/00).

| Tabella riassuntiva | |
|-------------------------------|---------------------------------|
| Costruttore | Fiat |
| Modello | Ducato |
| | Ducato 11 2.0 JTD (terza serie) |
| Cilindrata [cm ³] | 1997 |
| Potenza [kW/Cv] | 62 / 84 |
| Alimentazione | Gasolio |
| Data immatricolazione | 03/08/2006 |
| Targa | DD758WW |
| Km percorsi | 93.592 |
| Valore stimato | € 6.800 |

Nota: tutti i prezzi indicati sono **iva inclusa**.

5.4. AUTOSPURGO LEOMAR

L'analisi di mercato degli autospurgo ha rivelato che questo tipo di automezzi ha una vita utile molto prolungata e mantengono un certo valore anche da vetusti.

| Autospurgo 4x2 | | | | | |
|----------------------|------|---------|---------------|-------------------|----------------|
| Modello veicolo | anno | Km | ore di lavoro | Prezzo di vendita | Localizzazione |
| Iveco Magirus 440E47 | 1997 | 865.000 | | 30.000,00 € | Italia |
| Fiat 190.35 | 1988 | 340.000 | | 25.000,00 € | |
| MAN 18.220 | 2006 | 298.234 | | 56.000,00 € | Germania |
| Iveco Trakker 380 | 2018 | n.d. | | 57.500,00 € | Paesi Bassi |
| Mercedes Benz 1722 | 1997 | n.d. | 65.535 | 14.900,00 € | Paesi Bassi |
| Mercedes Benz 1417 | 1999 | 309.000 | 11.190 | 10.500,00 € | Paesi Bassi |
| Renault Gamme G 270 | 1996 | 355.300 | n.d. | n.d. | Francia |
| Renault VI-40ACJ3 | 1999 | n.d. | n.d. | per noleggio | Italia |
| MAN 8.174 | 2002 | 171.975 | 12.200 | n.d. | Germania |

Nota: I valori sopra indicati sono **iva esclusa**

Per l'indagine di mercato sono stati utilizzati siti specialistici quali in-vendita.it, camionsupermarket.it, europa-camion.it, associazioneaspi.it.

Per la stima del veicolo, vista l'analisi di mercato, si è scelto di considerare una vita utile dell'autospurgo di 30 anni (di uso continuo) e considerare una perdita di valore del 3,33% annuo dall'anno di acquisto.

Il veicolo è stato acquistato nel 2009 e – benché abbia lavorato fino al 2015 – applicando il coefficiente di svalutazione del 3,33% annuo: € 67.000 – 33,3% = € 44.666. Infine, considerata la percorrenza estremamente ridotta del veicolo sino ad oggi ed il buono stato di conservazione, si può considerare congruo un valore di € 45.000 (euro quarantacinquemila/00) oltre iva.

| Tabella riassuntiva | |
|-------------------------------|-----------------------------|
| Costruttore | Officine meccaniche C.R.M. |
| Modello | Leomar Tornado 8500 TDL 4x4 |
| Cilindrata [cm ³] | 2800 |
| Potenza [kW/Cv] | 78 |
| Alimentazione | Gasolio |
| Data immatricolazione | 12/06/2006 |
| Targa | AEY 686 |
| Km percorsi | 39.988 |
| Valore stimato | € 45.000 oltre iva |

5.5. IHIMER 35 NX

I mini-escavatori hanno un buon mercato ma gli esemplari identici a quello in oggetto attualmente in vendita sono molto pochi per avere una valutazione basata solo sulle quotazioni di mercato di quello specifico modello. Si è pertanto svolta una ricerca di mercato sugli escavatori della stessa marca (Ihimer) e rientranti nel segmento "mini-escavatori"; detta ricerca è stata estesa a tutta Italia e, su siti italiani, sono state reperite anche alcune inserzioni inerenti macchine localizzate all'estero.

Successivamente è stata effettuata una ricerca di mercato sui mini-escavatori da 35q in vendita attualmente in Campania e regioni limitrofe (Lazio, Puglia, Umbria, Sicilia) indipendentemente dalla marca.

Per l'indagine di mercato sono stati consultati alcuni siti specialistici quali mascus.it, mmtitalia.it, machineryzone.it.

| Mini-escavatori Ihimer sul mercato | | | | |
|------------------------------------|-------------|--------------|--------------------|-----------------|
| Modello veicolo | anno | ore lavorate | Prezzo di vendita | Localizzazione |
| 15NX | 2004 | 2198 | 10.000,00 € | Italia |
| 17NE | 2002 | 2538 | 9.900,00 € | " |
| 20NX-2 | 2005 | 3000 | 12.500,00 € | " |
| 30VX | 2010 | 1398 | 17.500,00 € | " |
| 35NX2 | 2003 | 1500 | 18.000,00 € | " |
| 55 | 2004 | 3939 | 17.000,00 € | " |
| 9VX | 2008 | 892 | 9.000,00 € | " |
| 65VX2 | 2012 | 1865 | 29.000,00 € | " |
| 35NX2 | 2007 | 4900 | 17.500,00 € | Slovenia |
| 35N3 | 2010 | 3247 | 22.474,00 € | USA |
| 35N3 | 2011 | n.d. | 16.500,00 € | Paesi Bassi |
| 35NX2 | 2008 | 32023 | 21.593,00 € | USA |

| Mini-escavatori del segmento 35q sul mercato | | | | |
|--|------|--------------|-------------------|------------|
| Modello veicolo | anno | ore lavorate | Prezzo di vendita | Condizione |
| Caterpilla 33q | 2007 | 3300 | 18.500,00 € | 4/5 |
| Komatsu 37q | 2011 | 6500 | 18.500,00 € | 4/5 |
| Kubota 35q | 2004 | 4222 | 12.000,00 € | 3/5 |
| Yanmar 33q | 1998 | n.d. | 8.800,00 € | 2/5 |
| Caterpillar 35q | 2007 | 4720 | 15.000,00 € | n.d. |
| Caterpillar 34q | 2004 | 3600 | 14.500,00 € | n.d. |
| Komatsu 36q | 2002 | 3067 | 13.000,00 € | n.d. |
| Kubota 35q | 2007 | 6279 | 18.000,00 € | 4/5 |
| Eurocomach 35q | 2009 | 2900 | 19.000,00 € | 4/5 |
| Kubota 36q | 2008 | n.d. | 16.000,00 € | 3/5 |
| Bobcat 33q | 2003 | n.d. | 15.400,00 € | 4/5 |

NOTA: I prezzi riportati nelle tabelle precedenti sono **iva esclusa**.

Considerato il buono stato di conservazione del macchinario da stimare, la sua età e le sue ore lavorate (la vita utile di un escavatore può essere posta pari a 10.000 ore di lavoro), nonché lo stato di prolungata inattività a cui è stato sottoposto e le quotazioni sul mercato di macchinari simili, si ritiene di stimare il valore di mercato del macchinario in questione pari a € 11.000,00 (euro undicimila/00) oltre iva.

| Tabella riassuntiva | |
|----------------------------|---------------------------|
| Costruttore | IHIMER |
| Modello | 35NX |
| Alimentazione | Gasolio |
| Data costruzione | 2006 |
| S/N | WF000556 |
| Condizioni | Buone |
| Ore lavorate | 2.489 |
| Valore stimato | € 11.000 oltre iva |

Caratteristiche del macchinario dalla sua scheda tecnica:

Peso operativo: 3,46 Ton.

Potenza Motore: 27,1 kW

Motore: Yanmar 3TNV88

Capacità Benna: 0,11 mc

Profondità di scavo: 3,15 mt

Larghezza cingoli: 300 mm

Lunghezza Macchina: 4,835 mt

Larghezza Macchina: 1,56 mt

Altezza Macchina: 2,42 mt

5.6. ALTRI BENI MOBILI

L'elenco dei beni mobili ed attrezzature di cui alla determina n.60 del 16/01/2016 è stato diviso per tipologia:

1. Arredi;
2. Attrezzature;
3. Componenti meccanici/idraulici.

Per la stima del valore degli arredi si è scelto di considerare il criterio del valore residuo applicando il coefficiente di ammortamento previsto dal decreto ministeriale 31/12/1988. Gli arredi sono stati acquistati nel 2013 e pertanto a fine 2015 il valore si deve considerare ridotto del 60%. L'elenco completo degli arredi è in Allegato G.1

Il valore residuo degli arredi è stimato in € 2.664,00 (euro duemila seicentosessantaquattro/00).

Per la stima delle attrezzature è stata eseguita una valutazione caso per caso. L'elenco delle singole attrezzature con il loro valore stimato è in Allegato G.2.

Il valore totale delle attrezzature è stimato in € 14.346,70 (euro quattordicimilatrecentoquarantasei/70).

Per tutti i componenti/ricambi meccanici ed idraulici si è applicato una decurtazione del valore del 40%, più per una plausibile stima del prezzo di vendita a terzi che per una reale perdita di valore degli stessi per il tempo trascorso dal loro acquisto. L'elenco completo con le singole valutazioni è in allegato G.3

Il valore totale dei componenti è stimato in € 11.378,54 (euro undicimilatrecentosettantotto/54).

Con quanto sopra illustrato, ritengo di aver portato a termine il mandato conferitomi.

Rassegno pertanto il mandato ricevuto, rimanendo a disposizione della S.V. Ill.ma per qualsiasi ulteriore delucidazione e ringraziandoLa per la fiducia accordatami.

Napoli, 25/02/2019

In fede

Ing. Massimiliano Cretara

1. ALLEGATO FOTOGRAFICO

1.1. Peugeot Partner Tepee



1.2. Piaggio Porter Maxxi



1.3. Fiat Ducato





1.4. Mini-escavatore Ihimer 35NX



1.1. Auto spurgo Officine Meccaniche C.R.M.

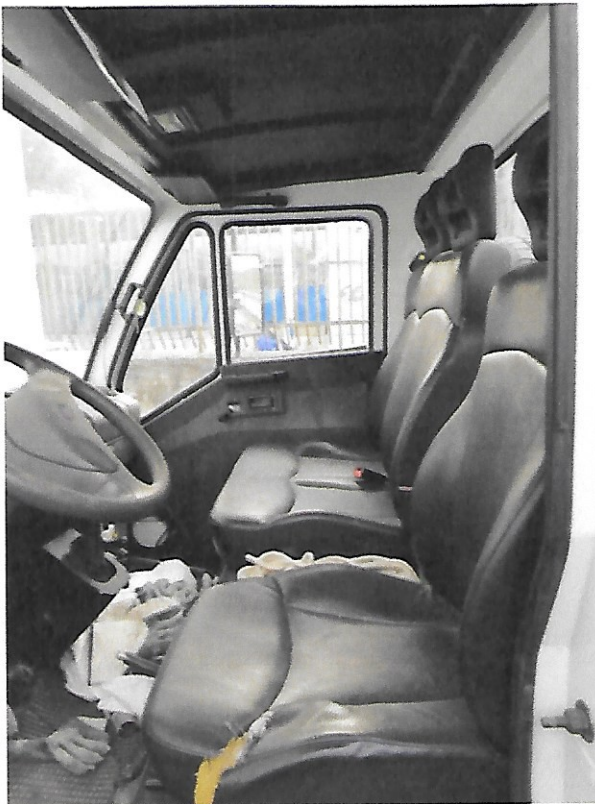

Allegato G.1 Arredi ufficio

| Tipo | unità | costo unitario | costo totale | decurtazione | Stima |
|---|-------|----------------|--------------|--------------|-------------------|
| Armadio 2 ante h 2,30m con 2 porte in vetro | 7 | 320,00 € | 2.240,00 € | 60% | 896,00 € |
| Armadio 2 ante h 2,30m | 1 | 320,00 € | 320,00 € | 60% | 128,00 € |
| Armadio 2 ante h 2,30m profili in vetro/legno | 1 | 320,00 € | 320,00 € | 60% | 128,00 € |
| Armadio 3 ante h 2,30m | 1 | 200,00 € | 200,00 € | 60% | 80,00 € |
| Armadio h 2,10m | 1 | 200,00 € | 200,00 € | 60% | 80,00 € |
| Attaccapanni | 1 | 40,00 € | 40,00 € | 60% | 16,00 € |
| Bancone front office h90 lunghezza 5m | 1 | 800,00 € | 800,00 € | 60% | 320,00 € |
| cassettiere | 4 | 45,00 € | 180,00 € | 60% | 72,00 € |
| poltrona ufficio | 1 | 40,00 € | 40,00 € | 60% | 16,00 € |
| scrivania legno (tipo noce) largh. 1,80 alt. 75cm | 1 | 500,00 € | 500,00 € | 60% | 200,00 € |
| scrivanie grigie 1,60x80x80 | 2 | 250,00 € | 500,00 € | 60% | 200,00 € |
| sedie dattilo ufficio | 3 | 40,00 € | 120,00 € | 60% | 48,00 € |
| tavolo per riunioni (tipo noce) lunghezza 2,5 h75cm | 1 | 1.200,00 € | 1.200,00 € | 60% | 480,00 € |
| Totale | | | | | 2.664,00 € |

Allegato G.2 Attrezzature

| Tipo | unità | costo unitario | costo totale | decurtazione | Stima |
|---|---------|----------------|--------------|--------------|--------------------|
| Attrezzi per giardinaggio | 10,00 € | 250,00 € | 2.500,00 € | 0,50 € | 1.250,00 € |
| Batterie per segnalatori luminosi | 40,00 € | 2,00 € | 80,00 € | 1,00 € | - € |
| Betoniera minibeta 4 | 1,00 € | 85,00 € | 85,00 € | 0,50 € | 42,50 € |
| birilli a terra | 8,00 € | 8,00 € | 64,00 € | 0,60 € | 25,60 € |
| caricabatterie alpine 20 Telewin | 1,00 € | 60,00 € | 60,00 € | 0,60 € | 24,00 € |
| carrello portapacchi verde | 1,00 € | 35,00 € | 35,00 € | 0,50 € | 17,50 € |
| Cartello segnaletico direz. Obblig. | 4,00 € | 14,00 € | 56,00 € | 0,60 € | 22,40 € |
| chiave a becco media grandezza | 1,00 € | 15,00 € | 15,00 € | 0,50 € | 7,50 € |
| chiave stringitubo S/M/L | 3,00 € | 150,00 € | 450,00 € | 0,50 € | 225,00 € |
| compressore (completo di accessori) AXEL Mod. FC2/50CM2 S | 1,00 € | 135,00 € | 135,00 € | 0,50 € | 67,50 € |
| Computer monitor tastiera mouse Packard Bell s.o. Windows 10 | 1,00 € | 1.350,00 € | 1.350,00 € | 0,60 € | 540,00 € |
| decespugliatore Oleo Mac mod. 446BPERGO | 3,00 € | 500,00 € | 1.500,00 € | 0,60 € | 600,00 € |
| filiera Ridgid mod.90 | 1,00 € | 1.800,00 € | 1.800,00 € | 0,60 € | 720,00 € |
| Flex 220 w mod. Axel | 1,00 € | 160,00 € | 160,00 € | 0,60 € | 64,00 € |
| fotocopiatrice HP P1102W | 1,00 € | 180,00 € | 180,00 € | 0,50 € | 90,00 € |
| fotocopiatrice Samsung C460FW | 1,00 € | 460,00 € | 460,00 € | 0,50 € | 230,00 € |
| fotocopiatrice Samsung mod. M2070FW | 1,00 € | 460,00 € | 460,00 € | 0,50 € | 230,00 € |
| lampada alogena 12W | 1,00 € | 25,00 € | 25,00 € | 0,60 € | 10,00 € |
| lampada alogena 220W | 2,00 € | 30,00 € | 60,00 € | 0,60 € | 24,00 € |
| macchina foratubi Ravetti Mod.230 completa di accessori e punte | 1,00 € | 870,00 € | 870,00 € | 0,50 € | 435,00 € |
| martello pneumatico Hilti mod. TE80ATC completo di accessori | 1,00 € | 970,00 € | 970,00 € | 0,60 € | 388,00 € |
| motogeneratore GenSet Mod. MG 3000 1-HE | 1,00 € | 500,00 € | 500,00 € | 0,60 € | 200,00 € |
| motogeneratore redstar mod. GE6700 | 1,00 € | 900,00 € | 900,00 € | 0,60 € | 360,00 € |
| motopompa Garland mod. GTP50Y | 1,00 € | 350,00 € | 350,00 € | 0,60 € | 140,00 € |
| motosega jonsered mod. CS2139T | 1,00 € | 280,00 € | 280,00 € | 0,60 € | 112,00 € |
| motosega jonsered turbo mod. CS2159 | 1,00 € | 450,00 € | 450,00 € | 0,60 € | 180,00 € |
| piegatubi per rame diametro da 10" a 22" completa di accessori | 1,00 € | 35,00 € | 35,00 € | 0,60 € | 14,00 € |
| pompa sommersa colore blu | 1,00 € | 120,00 € | 120,00 € | 0,50 € | 60,00 € |
| potatore braccio estensibile a motore Oleo Mac | 1,00 € | 250,00 € | 250,00 € | 0,60 € | 100,00 € |
| prolunga elettrica avvolgibile 2 prese 5m | 1,00 € | 16,00 € | 16,00 € | 0,50 € | 8,00 € |
| reti arancioni protezione cantiere lunghezza 25m | 6,00 € | 30,00 € | 180,00 € | 0,50 € | 90,00 € |
| reti protezione cantiere altezza 2m larghezza 4m | 5,00 € | 40,00 € | 200,00 € | 0,50 € | 100,00 € |
| riscaldatore per pvc mod. Typhoon 100P | 1,00 € | 16,00 € | 16,00 € | 0,50 € | 8,00 € |
| scala 2m | 1,00 € | 25,00 € | 25,00 € | 0,60 € | 10,00 € |
| scala estensibile in due perzi da 3m | 1,00 € | 125,00 € | 125,00 € | 0,60 € | 50,00 € |
| seghetto alternativo SKIL mod. JIG SAW | 1,00 € | 45,00 € | 45,00 € | 0,60 € | 18,00 € |
| semafori regolazione traffico | 2,00 € | 700,00 € | 1.400,00 € | 0,60 € | 560,00 € |
| tagliaerba a motore Briggs Estratton mod. TR80 IDRO | 1,00 € | 520,00 € | 520,00 € | 0,60 € | 208,00 € |
| tagliaerba a motore semovente Honda mod. TR80 GX150 | 1,00 € | 2.148,00 € | 2.148,00 € | 0,60 € | 859,20 € |
| tagliaerba Jonsered persona a bordo mod. Supervac | 1,00 € | 3.500,00 € | 3.500,00 € | 0,60 € | 1.400,00 € |
| tagliasfalto HILTI DSH-FSC | 1,00 € | 2.500,00 € | 2.500,00 € | 0,60 € | 1.000,00 € |
| tagliasiepi a motore (lama 45cm) | 1,00 € | 250,00 € | 250,00 € | 0,60 € | 100,00 € |
| tagliatubi manuale 2" a 4" | 2,00 € | 75,00 € | 150,00 € | 0,60 € | 60,00 € |
| tosaerba olio mac mod K800 OHV | 1,00 € | 480,00 € | 480,00 € | 0,60 € | 192,00 € |
| Tubo raccordo per autospurgo | 40,00 € | 22,00 € | 880,00 € | 0,60 € | 352,00 € |
| videospesione Rothenberger | 1,00 € | 4.850,00 € | 4.850,00 € | 0,35 € | 3.152,50 € |
| Totale | | | | | 14.346,70 € |

Allegato G.3 Componenti meccanici-idraulici

| Tipo | unità | costo unitario | costo totale | decurtazione | Stima |
|--|-------|----------------|--------------|--------------|------------|
| bigiunti cono e flangiati da 3" a 4" | 7 | 125,00 € | 875,00 € | 40% | 525,00 € |
| bigiunto conico 97/127 | 3 | 110,00 € | 330,00 € | 40% | 198,00 € |
| bigiunto gebo 1" 1/4 | 15 | 15,00 € | 225,00 € | 40% | 135,00 € |
| bigiunto gebo 1" | 13 | 14,00 € | 182,00 € | 40% | 109,20 € |
| bigiunto gebo 1" dadi neri | 20 | 13,50 € | 270,00 € | 40% | 162,00 € |
| bigiunto gebo 1/2" | 12 | 8,00 € | 96,00 € | 40% | 57,60 € |
| bigiunto gebo 1/4" | 20 | 7,00 € | 140,00 € | 40% | 84,00 € |
| bigiunto gebo 2" | 2 | 18,00 € | 36,00 € | 40% | 21,60 € |
| bigiunto gebo 3" | 3 | 20,00 € | 60,00 € | 40% | 36,00 € |
| bigiunto gebo 3/4" | 19 | 11,00 € | 209,00 € | 40% | 125,40 € |
| bigiunto gebo 3/4" manicotto nero | 16 | 11,00 € | 176,00 € | 40% | 105,60 € |
| bigiunto gebo 1" 1/2 manicotto nero | 15 | 17,00 € | 255,00 € | 40% | 153,00 € |
| bigiunto gebo 1" manicotto nero | 5 | 14,00 € | 70,00 € | 40% | 42,00 € |
| bigiunto gebo 2" manicotto nero | 6 | 19,00 € | 114,00 € | 40% | 68,40 € |
| Chiave d'arresto con sigillo mod. Reiner 1/2" | 55 | 4,20 € | 231,00 € | 40% | 138,60 € |
| chiave d'arresto F/F 1" | 3 | 4,00 € | 12,00 € | 40% | 7,20 € |
| chiave d'arresto F/F 3/4" | 15 | 3,80 € | 57,00 € | 40% | 34,20 € |
| chiave d'arresto F/F 1" 1/2 | 3 | 4,60 € | 13,80 € | 40% | 8,28 € |
| chiave d'arresto F/F 1" 1/4 | 7 | 4,30 € | 30,10 € | 40% | 18,06 € |
| chiave d'arresto flangiata DN100 | 1 | 85,00 € | 85,00 € | 40% | 51,00 € |
| chiave d'arresto volante 2" 1/2 | 1 | 25,00 € | 25,00 € | 40% | 15,00 € |
| chiave d'arresto volante f/f | 4 | 15,00 € | 60,00 € | 40% | 36,00 € |
| chiave d'arresto f/f 3/8" | 10 | 9,20 € | 92,00 € | 40% | 55,20 € |
| collare di riparazione 2 tiranti 42-45 | 2 | 38,00 € | 76,00 € | 40% | 45,60 € |
| collare di riparazione 3 perni 56-64 | 1 | 75,00 € | 75,00 € | 40% | 45,00 € |
| collare di riparazione 68-78 | 7 | 33,01 € | 231,07 € | 40% | 138,64 € |
| collare di riparazione 1 tirante 217-223 | 1 | 5,98 € | 5,98 € | 40% | 3,59 € |
| collare di riparazione 1 tirante 26-30 | 33 | 6,50 € | 214,50 € | 40% | 128,70 € |
| collare di riparazione 1 tirante 26-30 | 61 | 6,83 € | 416,63 € | 40% | 249,98 € |
| collare di riparazione 1 tirante 32-37 | 15 | 7,17 € | 107,55 € | 40% | 64,53 € |
| collare di riparazione 1 tirante 32-37 | 20 | 7,52 € | 150,40 € | 40% | 90,24 € |
| collare di riparazione 1 tirante 38-42 | 9 | 7,90 € | 71,10 € | 40% | 42,66 € |
| collare di riparazione 1 tirante 42-45 | 12 | 8,30 € | 99,60 € | 40% | 59,76 € |
| collare di riparazione 1 tirante 42-45 | 29 | 8,71 € | 252,59 € | 40% | 151,55 € |
| collare di riparazione 1 tirante 48-51 | 13 | 9,15 € | 118,95 € | 40% | 71,37 € |
| collare di riparazione 1 tirante 60-64 | 8 | 9,60 € | 76,80 € | 40% | 46,08 € |
| collare di riparazione 1 tirante 64-76 | 11 | 10,08 € | 110,88 € | 40% | 66,53 € |
| collare di riparazione 1 tirante 71-76 | 33 | 10,59 € | 349,47 € | 40% | 209,68 € |
| collare di riparazione 1 tirante 87-93 | 11 | 11,12 € | 122,32 € | 40% | 73,39 € |
| collare di riparazione 1 tirante 108-118 | 7 | 90,00 € | 630,00 € | 40% | 378,00 € |
| collare di riparazione 1 tirante 46-56 | 7 | 70,00 € | 490,00 € | 40% | 294,00 € |
| collare di riparazione 2 perni mod. Hydroflex 46-53 | 5 | 38,00 € | 190,00 € | 40% | 114,00 € |
| collare di riparazione 2 perni mod. Hydroflex 73-80 | 3 | 45,00 € | 135,00 € | 40% | 81,00 € |
| collare di riparazione 2 perni mod. Hydroflex 88-98 | 1 | 63,00 € | 63,00 € | 40% | 37,80 € |
| collare di riparazione 1 perno 87-93 | 1 | 39,00 € | 39,00 € | 40% | 23,40 € |
| curve ferro 3/4" | 40 | 50,00 € | 2.000,00 € | 40% | 1.200,00 € |
| curve raccordi a "T" 1/2" | 40 | 60,00 € | 2.400,00 € | 40% | 1.440,00 € |
| curve raccordi riduzioni 4" | 4 | 60,00 € | 240,00 € | 40% | 144,00 € |
| curve-niples/f.-m. 2" 1/2 | 15 | 60,00 € | 900,00 € | 40% | 540,00 € |
| fuoriterra per allaccio saldato su condotte polietilene 1" | 10 | 37,00 € | 370,00 € | 40% | 222,00 € |
| grata in ghisa 35x70 400-D | 12 | 35,00 € | 420,00 € | 40% | 252,00 € |
| manicotti 1" 1/2 | 10 | 2,20 € | 22,00 € | 40% | 13,20 € |
| misuratori 2" mod. flostar m | 2 | 157,00 € | 314,00 € | 40% | 188,40 € |
| misuratori B Meters 1" 1/2 | 8 | 52,00 € | 416,00 € | 40% | 249,60 € |
| misuratori flangiati actaris 2" 1/2 | 2 | 220,00 € | 440,00 € | 40% | 264,00 € |
| misuratori lca 3/4" | 15 | 15,00 € | 225,00 € | 40% | 135,00 € |
| monogiunto gebo/m 1" 1/2 | 2 | 11,00 € | 22,00 € | 40% | 13,20 € |

Allegato G.3 Componenti meccanici-idraulici

| | | | | | |
|---|----|---------|----------|-----|--------------------|
| monogiunti curve raccordi polietilene a "T" 1"1/2 | 20 | 16,00 € | 320,00 € | 40% | 192,00 € |
| monogiunti curve raccordi polietilene a "T" 1" | 20 | 14,00 € | 280,00 € | 40% | 168,00 € |
| monogiunti curve raccordi polietilene a "T" 2" | 30 | 18,00 € | 540,00 € | 40% | 324,00 € |
| monogiunti maschi gebo 1" | 7 | 8,00 € | 56,00 € | 40% | 33,60 € |
| monogiunti-bigiunti-raccordi polietilene a "T" 3/4" | 40 | 8,00 € | 320,00 € | 40% | 192,00 € |
| monogiunto ferro/m 3/4" | 3 | 7,00 € | 21,00 € | 40% | 12,60 € |
| monogiunto gebo 1"1/4 | 1 | 15,00 € | 15,00 € | 40% | 9,00 € |
| monogiunto gebo/f 2" | 2 | 17,00 € | 34,00 € | 40% | 20,40 € |
| monogiunto gebo/f manicotto nero 2" | 6 | 19,00 € | 114,00 € | 40% | 68,40 € |
| monogiunto gebo/f manicotto nero 3/4" | 11 | 7,00 € | 77,00 € | 40% | 46,20 € |
| monogiunto gebo/m 1"1/4 | 22 | 15,00 € | 330,00 € | 40% | 198,00 € |
| monogiunto gebo/m 1"1/2 | 13 | 16,00 € | 208,00 € | 40% | 124,80 € |
| monogiunto gebo/m manicotto nero 2" | 5 | 18,00 € | 90,00 € | 40% | 54,00 € |
| monogiunto gebo/m manicotto nero 3/4" | 44 | 8,00 € | 352,00 € | 40% | 211,20 € |
| monogiunto gebo/m manicotto nero 1" | 14 | 10,00 € | 140,00 € | 40% | 84,00 € |
| monogiunto/f 1" | 15 | 10,00 € | 150,00 € | 40% | 90,00 € |
| nastro segnaletico "acqua" | 5 | 5,00 € | 25,00 € | 40% | 15,00 € |
| niples 1/2"-3/4" | 15 | 0,60 € | 9,00 € | 40% | 5,40 € |
| niples gebo/f 1"1/2 | 25 | 1,50 € | 37,50 € | 40% | 22,50 € |
| niples gebo/f 2" | 10 | 2,00 € | 20,00 € | 40% | 12,00 € |
| niples m/m | 13 | 0,60 € | 7,80 € | 40% | 4,68 € |
| niples tappi manicotti 3/4" - 1/2" | 30 | 0,60 € | 18,00 € | 40% | 10,80 € |
| niples/f 1" | 7 | 0,60 € | 4,20 € | 40% | 2,52 € |
| niples/f-m 1"1/2 | 10 | 0,60 € | 6,00 € | 40% | 3,60 € |
| niples/m 1"1/2 | 42 | 0,60 € | 25,20 € | 40% | 15,12 € |
| niples/m 1" | 21 | 0,80 € | 16,80 € | 40% | 10,08 € |
| niples-tappi-riduzione 3/8" - 1/2" - 3/4" | 60 | 1,00 € | 60,00 € | 40% | 36,00 € |
| raccordi 3/4" f/f | 4 | 1,50 € | 6,00 € | 40% | 3,60 € |
| raccordi 3/4" m/f | 6 | 1,50 € | 9,00 € | 40% | 5,40 € |
| raccordi a "T" - curve 1"1/2 | 42 | 2,00 € | 84,00 € | 40% | 50,40 € |
| raccordi filettati 1/2" e 3/4" | 20 | 2,00 € | 40,00 € | 40% | 24,00 € |
| raccordo 1"1/2 | 1 | 2,00 € | 2,00 € | 40% | 1,20 € |
| raccordo 2" | 1 | 2,00 € | 2,00 € | 40% | 1,20 € |
| riduzioni tappi varie misure (3/4" - 2") | 35 | 2,00 € | 70,00 € | 40% | 42,00 € |
| riduzioni varie misure (3/4" - 1" - 2") | 18 | 2,00 € | 36,00 € | 40% | 21,60 € |
| Totale | | | | | 11.378,54 € |

ARTIANUM SRL

Riepilogo della voce "Autoveicoli da trasporto pesanti e carrelli elevatori" risultante dal libro cespiti ammortizzabili.

| FATTURA DI RIFERIMENTO | COSTO STORICO | F.DO AMM.TO | RESIDUO |
|--------------------------------------|--------------------|--------------------|-------------------|
| ENTE ITALIA FT. 428 31/10/2008 | € 9.540,24 | € 9.540,24 | € - |
| CRM OFF. MECCANICA FT. 13 13/01/2009 | € 65.000,00 | € 65.000,00 | € - |
| AUTOSPRINT SAS FT. 15 21/10/2009 | € 520,00 | € 520,00 | € - |
| AUTOSPRINT FT. 10/02/2009 | € 610,00 | € 610,00 | € - |
| CRM FT. 283 DEL 27/03/2009 | € 452,45 | € 452,45 | € - |
| ESCAVATORE FT. MOVIMAC anno 2013 | € 21.000,00 | € 14.700,00 | € 6.300,00 |
| TOTALE | € 97.122,69 | € 90.822,69 | € 6.300,00 |

MC 820 F

REPUBLICCA ITALIANA

Ministero delle Infrastrutture e dei Trasporti
DIPARTIMENTO PER I TRASPORTI, LA NAVIGAZIONE
ED I SISTEMI INFORMATIVI SUSTRALI

CARTA DI CIRCOLAZIONE CB 0977341

N° A030188SA11 (A) EK229TL

(B) 28.12.2011

(C.2.1) LEASINT SPA

(C.2.3) PZZA DELLA SCALA 6
MILANO (MI)

(C.3.1) ARTIANUM SRL

(C.3.3) PZZA RAFFAELE CIMMINO SNC
ARZANO (NA)

N° A030188SA11 (A) EK229TL

DATA SCADENZA LOCAZIONE 23.12.2016

LUNGHEZZA 4,360 M LARGHEZZA 1,560 M

RAPPORTO POTENZA/TARA = 39,669 KW/T

PORTATA 990 KG

TIPO CAMBIO: MECCANICO

PNEUMATICI:
165/65 R14 79T

IL VEICOLO DI CUI ALLA PRESENTE CARTA DI CIRCOLAZIONE NON RIENTRA NEL CAMPO DI APPLICAZIONE DELLA LEGGE 298/1974. RISPETTA DIRETTIVA CEE 2003/76/CE-B (EURO 4)

VEICOLO CON IMPIANTO GPL DOTATO DI SISTEMI DI SICUREZZA ECE/ONU 67.01 CON ALIMENTAZ. A BENZINA CO₂=223 G/KM

CONSUMI IN LITRI/100 KM:
URB.=12,2 EXTRAURB.=7,8 COMBIN.=9,4.

CON ALIMENTAZ. A GPL

CONSUMI IN LITRI/100 KM:
URB.=15,8 EXTRAURB.=9,7 COMBIN.=11,9

N° A030188SA11 (A) EK229TL

(D.1) PIAGGIO S90 RHW LEG

(D.2)

(D.3) PORTER MAXXI

(E) ZAPS90RHW00000446

(F.1)

(F.2) 2200 (F.3) (G)

(I) 28.12.2011

(J) N1

(J.1) AUTOCARRO PER TRASPORTO DI COSE -USO PROPRIO

(J.2) RC (CASSONE RIBALTABILE POSTERIORE)

(K) OEZAP01EST10C
e11*2007/46*0031*01

(L) 2 (N.1) (N.2)
(N.3) (N.4) (N.5)

(O.1) (O.2)

(P.1) 1296,00 (P.2) 048,00 (P.3) B/
(P.5) DAIHATSU HC

(Q) (S.1) 2 (S.2)

(U.1) 87 (U.2) 3600

(V.1) (V.2)

(V.3) (V.5)

(V.6) (V.7) 193,0

(V.9) 2003/76/CE-B

A030188SA11 (A) EK229TL



REPUBLICCA ITALIANA
Ministero delle Infrastrutture e dei Trasporti
DIPARTIMENTO PER I TRASPORTI TERRESTRI

1

CARTA DI CIRCOLAZIONE BI 0254283

Permisso de circulación. Orvédeleni o registraci. Registrationskarte. Zulassungsbeseitigung. Registrationsattest. Ažetn
svědčování. Πιστοποιητικό Έγκρισης. Registration certificate. Certificat d'immatriculation. Registrācijas apliecība.
Registrācijas liudzums. Főgalmi engedély. Certifikat na Registracijo. Kontenbowyc Dowód Rejestracyjny. Certificado de
matrícula. Orvédeleni o evidenci. Promeno dovoljenje. Rokstermitidulstus. Registreringsbeviset.

N° A285322RM06

(A) DD758WW

(B) 03.08.2006

(C.2.1) SAVARENT SPA

(C.2.3) 10, V. REG BORGNALE
ADSTA (AO)

N° A285322RM06

(A) DD758WW

(D.1) FIAT AUTO SPA 244A4MFA BX
FIAT DUCATO

(D.2)

(D.3)

(E) ZFA24400007824208

(F.1)

(F.2) 2900 (F.3) 4500 (G)

(I) 03.08.2006

(J) N1

(J.1) AUTOCARRO PER TRASPORTO DI
COSE -USO DI TERZI DA LOCA
SENZA CONDUC.

(J.2) FO (FURGONE)

(K) OM54739EST03B

(L) 2

(N.1)

(N.2)

(N.3)

(N.4)

(N.5)

(O.1) 1600 (O.2)

(P.1) 1997 (P.2) 062,00 (P.3) 6

(P.5) RHV

(Q)

(S.1) 2

(S.2)

(U.1) 88

(U.2)

3000

(V.1)

(V.2)

(V.3)

(V.5)

(V.6)

(V.7)

(V.9) 2001/1/CE

N° A285322RM06

(A) DD758WW

3

PRESENTARE LA RICHIESTA DI ISCRIZIONE
AL PRA ENTRO 60 GIORNI DAL 03.08.2006
LUNGHEZZA 4,749 M LARGHEZZA 2,024 M
PORTATA 1035 KG

TIPO CAMBIO: MECCANICO

PNEUMATICI: 205/70 R15C 106/104Q -

LICENZA RILASCIATA DA

COM. ABSTA

N. 48 IN DATA 21.04.1995

RISPETTA LA DIRETTIVA 2001/1/CE

RIE. 98/69/CE

MASSA A VUOTO = KG 1790.

IL VEICOLO PUO' ESSERE DOTATO FIN

DALL' ORIGINE DI ALLESTIMENTO

ESTERNO DI CARROZZERIA.

SEGUO POSTI IN ALTERNATIVA:

ANTERIORI = 3 ; TOTALI = 3.

IL VEICOLO PUO' ESSERE DOTATO FIN DAL

L' ORIGINE DEL GANCIO DI TRAINO.

APPROVAZIONE E11 00-3716; E11 00-3717.

E13 00-0827. QUALUNQUE INSTALLAZIONE



SUCCESSIVA COMPORTA VISITA E PROVA.

(E13 00-0100 OPPURE E13 00-0585).

SEGUO PNEUM.: 195/70 R15C 103/101Q.

N° A285322RM06

(A) DD758WW

| | | |
|---|--|---|
|  COMUNITA EUROPEA |  REPUBBLICA ITALIANA Ministero delle Infrastrutture e dei Trasporti DIPARTIMENTO PER I TRASPORTI, LA NAVIGAZIONE ED I SISTEMI INFORMATIVI E STATISTICI | 1 |
| | CARTA DI CIRCOLAZIONE CH 0643905 | |

Permis de circulacio. Osvetleno registrac. Registrering attest. Zulassungsbcheinigung. Registerintundistus. Afetai tucloooqiz. Πιτροοοτημο εγγραφο. Registration certificate. Certificat d'immatriculation. Registracijas aplieciba. Registracijas liudzimas. Forpalmi cegadbi. Certifikat Registracijas. Kenetkenbewijs. Dowid Rejestracyjny. Certificado de matricula. Osvetleno i evidencii. Promimo davljenje. Rejisterintundistus. Registreringsbeviset.

| | |
|----------------|-------------|
| N° A006332CE13 | (A) EP892XM |
|----------------|-------------|

(B) 10.04.2013

(C.2.1) LEASINI SPA

(C.2.3) VIA MONTEBELLO 18
MILANO (MI)

(C.3.1) ARTIANUM SRL

(C.3.3) PZZA RAFFAELE CIMMINO 1
ARZANO (NA)

| | |
|----------------|-------------|
| N° A006332CE13 | (A) EP892XM |
|----------------|-------------|

(D.1) PEUGEOT

(D.2) 7 N9HP0

(D.3) PARTNER

(E) VF37N9HP0DJ519674

(F.1)

(F.2) 2170 (F.3) 3120 (G)

(H) 10.04.2013

(I) NI

(J.1) AUTOCARRO PER TRASPORTO DI
COSE -USO PROPRIO

(J.2) FO (FURGONE)

(K) OBVF318EST47N

2*2007/46*0001*14

(L) 2 (N.1) (N.2)

(N.3) (N.4) (N.5)

(O.1) 950 (O.2)

(P.1) 1560,00 (P.2) 068,00 (P.3) GASO

(P.5) 9H06

(Q) (S.1) 5 (S.2)

(U.1) 76 (U.2) 3000

(V.1) (V.2)

(V.3) 0,1695 (V.5) 0,0006

(V.6) 0,51 (V.7) 139,0

(V.9) 715/2007*566/2011

IMPO:
DI BO:
ASSO:
IN MC:
VIRTU:

| | | |
|----------------|-------------|---|
| N° A006332CE13 | (A) EP892XM | 3 |
|----------------|-------------|---|

DATA SCADENZA LOCAZIONE 26.03.2017
 COSTRUTTORE: AUTOMOBILES PEUGEOT
 LUNGHEZZA 4.380 M LARGHEZZA 1.810 M
 RAPPORTO POTENZA/TARA = 45,213 KW/T
 PORTATA 666 KG

PNEUMATICI:

195/70 R15C 93T - 215/55 R16 93T

IL VEICOLO DI CUI ALLA PRESENTE CARTA
 DI CIRCOLAZIONE NON RIENTRA NEL CAMPO
 DI APPLICAZIONE DELLA LEGGE 298/1974.

RIS IL REG 715/2007*566/2011

(EURO5B COD DISP ANTIPART)

-CONSUMO IN LITRI / 100 KM

PERCORSO URBANO 06,20:

EXTRAURBANO 04,80: COMBINATO 05,30.

PNEUMATICI IN ALTERNATIVA:

205/65 R15 93T

| | |
|----------------|-------------|
| N° A006332CE13 | (A) EP892XM |
|----------------|-------------|

**Attestazione di presentazione formalità
Pubblico Registro 'Automobilistico di NAPOLI**



Targa: EP892XM

Tipo Veicolo: AUTOVEICOLO

Soggetto beneficiario-a favore: ARTIANUM SRL

Tipo richiesta: (33) TRASFERIMENTO DI PROPRIETA'

Registro progressivo: A384297M del 01/08/2017 NA

Rilasciata dal punto di servizio: AGENZIA ITALIA S.P.A.

IMPORTI VERSATI

| | |
|----------------------------------|---------------|
| Imposta provinciale Trascrizione | Euro 0,00 |
| Sanzioni I.P.T. | Euro 0,00 |
| Interessi moratori | Euro 0,00 |
| Emolumenti e diritti * | Euro 27,00 |
| Imposta di bollo | Euro 32,00 |
| Totale | Euro 59,00 |

Per verificare la presente attestazione è possibile collegarsi all'indirizzo:

<https://iservizi.aci.it/consultacdpd>

inserendo il seguente codice di accesso:

bC8_PzwVo8q5SAj6wBgVka



*Fuori Campo IVA DPR633/72 Art.4

La scansione del codice QR permette la visualizzazione della presente attestazione

Non è stato prodotto un Certificato di Proprietà Digitale.

Gentile Utente,

Il Certificato di Proprietà Digitale è solo il punto di partenza per una serie di servizi online per rendere più facile la vita degli automobilisti.

Facile sì, come EasyCar, il nuovo modello di ACI per informare e dare assistenza agli automobilisti. Vuoi, per esempio, essere informato non appena la formalità da te richiesta è stata registrata al PRA?



Collegati subito al sito www.aci.it e registrati per attivare "AvvisACI", il nuovo servizio all'interno di EasyCar.

Con AvvisACI riceverai una e-mail o un sms ogni volta che verrà registrato al PRA un evento su un veicolo di tua proprietà (es. la trascrizione dell'Atto di vendita, l'iscrizione di un Fermo Amministrativo, la radiazione da parte dell'autodemolitore al quale hai consegnato il veicolo da rottamare).



Scarica l'APP ACI Mobile Club sul tuo dispositivo mobile e troverai tante nuove utili funzioni.



Con MYCar ad esempio puoi consultare i dati dei tuoi veicoli, tra cui la situazione dei pagamenti del Bollo Auto e visualizzare il tuo Certificato di Proprietà Digitale.

Con InfoTarga, invece, puoi accedere gratuitamente ad alcuni dati di un veicolo di proprietà di altri soggetti e richiederne a pagamento una Visura al PRA.

ACI ora è ancora più EASY.



MINISTERO DEI TRASPORTI E DELLA NAVIGAZIONE
DIREZIONE GENERALE DELLA MOTORIZZAZIONE CIVILE E DEI TRASPORTI IN CONCESSIONE

UFFICIO PROVINCIALE M.C.T.C. DI PRATO

CERTIFICATO DI IDENTIFICAZIONE
DI SERBATOIO ADIBITO AL TRASPORTO DI LIQUAMI PROVENIENTI DA POZZI NERI

CERTIFICATO N° 06 70 000075
N° PROGRESSIVO ASSEGNATO DALL'UFFICIO

Officine Meccaniche C.R.M.
COSTRUTTORE

MINI 35 01/06 05 2006
TIPO E SERIE NUMERO DI FABBRICAZIONE MESE ANNO DI COSTRUZIONE

CARATTERISTICHE

314,5 cm 261,5 cm 210,0 cm
LUNGHEZZA TOTALE COMPRESI ACCESSORI LUNGHEZZA DELL'INVOLUCRO RESISTENTE LUNGHEZZA DEL CORPO CILINDRICO

110,0 cm 2300 // CHIUSI
DIAMETRO ESTERNO DEL CORPO CILINDRICO VOLUME TOTALE LITRI NUMERO DIAFRAMMI INTERNI APERTI

0,5 bar -1 bar 2 bar
PRESSIONE MASSIMA IN FASE DI CARICO DEPRESSIONE MASSIMA IN FASE DI CARICO PRESSIONE DI PROVA IDRAULICA

SPessori MINIMI AMMISSIBILI: SPessori ADOTTATI:
CORPO CILINDRICO 3,5 mm CORPO CILINDRICO 4,0 mm
FONDI Ant. 3,0 mm FONDI Ant. 5,0 mm
Post. 3,1 mm Post. 5,0 mm

MATERIALE DI COSTRUZIONE AS1 304 - TIPO DI RIVESTIMENTO INTERNO //

VALVOLE DI SICUREZZA

RIV 2" 1 0,5 bar
CASA COSTRUTTRICE TIPO NUMERO PRESSIONE DI APERTURA TOTALE

DISPOSITIVI DI PROTEZIONE CONTRO LA DEPRESSIONE:

= = = =
CASA COSTRUTTRICE TIPO NUMERO PRESSIONE DI APERTURA TOTALE

PESO COMPLESSIVO DEL SERBATOIO COMPLETO DI ACCESSORI 1400 Kg

IL PRESENTE CERTIFICATO E' RILASCIATO SULLA BASE DI : DEPENNARE IL CASO CHE NON RICORRE

1- DICHIARAZIONE DI CONFORMITA' N° = DEL =
APPROVAZIONE DEL TIPO DEL

2- VERBALE DELLE VERIFICHE E PROVE RILASCIATO DALL'UFFICIO CPA RM 265/06/RM/CIST.
IN DATA 03/05/06

IL SERBATOIO DI CUI AL PRESENTE CERTIFICATO E' SOGGETTO A REVISIONE TRIENNALE

PRATO li 08 06 2006



IL DIRETTORE

* DUPLICATO CERTIFICATO CIRCOLAZIONE
 N. FI010454 UFFICIO PROVINCIALE DI FIRENZE
 VISTE LE NORME DEL TESTO UNICO APPROV D.P.R. 7/06/88
 VISTO PRECEDENTE CERTIFICATO SI RILASCIATA IL
 CERTIFICATO DI CIRCOLAZIONE DESCRITTO NELLE SEGUENTI
 SCHEDE E REGISTRATO CON LA TARGA SOPRA INDICATA PER
 LAVORAZIONE EDILI STRADALI -
 ** PROPRIETARIO ARTIANUM SRL
 RES PZZA R.CIMMINO -
 ARZANO (NA)
 CATEGORIA - MACCHINA OPERATRICE SEMOVENTE .
 FABBR/TIPO LEOMAR TORNADO 8500 TDL 4X4
 OMOLOGAZ LLP4040EST03AF TEL 879MO
 FIRENZE 20/03/09 P. IL DIRETTORE

CODICE AGENZIA > 2183 <

1

REPUBBLICA ITALIANA



Ministero delle Infrastrutture e dei Trasporti

DIPARTIMENTO PER I TRASPORTI TERRESTRI
E PER I SISTEMI INFORMATIVI E STATISTICI

TARGA*

AEY686

 * questo è solo esemplare
 * mediante il quale si
 * certifica l'esistenza
 * di una legge in vigore
 * ** ** *

N. FI010454

20/03/09

LU 12/06/06

MACCHINA OPERATRICE SEMOVENTE MULTIUSO
 PUO' CIRCOLARE CON O SENZA ATTREZZATURA. PER LE ALTRE
 CONFIGURAZIONI VEDERE ALLEGATO TECNICO CHE COSTITUI-
 SCE PARTE INTEGRANTE DELLA CARTA DI CIRCOLAZIONE.
 EVENTUALI ATTR. LAMA APRIPISTA, VERRICELLO SPAZZOLA SPA
 RGISALE. PUO' TRAINARE RIMORCHIO SENZA FRENI DI 1500KG
 GANCIO TIPO ULPYO OPP. AL-KO OPP. DEDALO PER MACCHINE
 OPERATRICI TRAINATE. POSTI 3 COMPRESO IL CONDUCENTE AD
 DETTO OPERATIVITA' MACCHINA RISPETTA DIR 97/68/CE F.II

Agenzia

Andrea Martini

Tel. 055 8798674

IMMATRICOLATA A LUCCA IL 12/06/06
 ** ATTREZZATURE **
 CASSONE.
 MOT IVECO 8140.43B TEMPI 4 G
 N.CIL. 04 CILINDR 02800 POT.MAX KW 078,0 GIRI 3600
 SILENZ APPR DB.CONTR 091
 LUNGH 04,515 LARGH 1,600 SBALZO ANT.0,965 POST 1,000
 MASSE KG =TARA 02350 PORTATA 004150 COMPL 006500
 RIMORC 003500 MASSA MAX 05000 ASSE 02 VEL:MAX 42,0
 PNEUMATICI 205/75 R16C (110/108L) S-D.
 FRENI SERV IDR./SERVOFR/DEPRE SOCC IDR./SERVOFR/DEPR
 ** PRESCRIZIONI PER LA CIRCOLAZIONE SU STRADA **
 OBBLIGO DISPOSIT. SUPPLEM. A LUCE LAMPEGG. APPROVATC
 ANCHE QUANDO NON E' OBBLIGAT. USO DISPOS. ILLUMINAZ.
 ANNO PRIMA IMM 06 MARCA OP 90FI013388 del 19/03/09
 IL CERTIFICATO VA ACCOMPAGNATO DA 1 SCHEDE TECNICA.

2

N° FI010454

20/03/09

TARGA AEY686

SCHEDE TECNICA N. 1

IMMATRICOLATA A LUCCA

IL 12/06/06

Si autorizza la consegna provvisoria per consentire opere manutentive dell'automobile in attesa del trasferimento di proprietà.

Luogo e data Arzano, 09/03/2020
Firma del venditore Dott. Michele Scognamiglio
Firma dell'acquirente Dott. Raffaele Ferraiuolo
Vendita soggetta/non soggetta a IVA (Cancellare la voce che non interessa).
telato per il quietanzato prezzo di Euro 8.000,00 (OTTOMILA/00) OLTRE IVA

il veicolo targato AEY686 tipo LEOMAR TORNADO KW
*** Indicare se necessario e allegare copia della procura alla formalità.

in qualità di procuratore*** di
nato/a () il C.F.
residente a () in Via n. CAP

VENDE
al/alla sottoscritto/a acquirente** Dott. Raffaele Ferraiuolo
nato/a ARZANO (NA) il 09/04/1960
C.F. FRRRFL60D09A455T residente a / sede legale CASANDRINO (NA)
in Via/Piazza PAOLO BORSELLINO n. 132 C.A.P. 80025

*** Indicare se necessario e allegare copia della procura alla formalità.
in qualità di procuratore*** di
nato/a () il C.F.
residente a () in Via n. CAP

II/la sottoscritto/a venditore** Dott. Michele Scognamiglio
nato/a Cercola (NA) il 08/11/1962
C.F. SCGMHL62S08C495U residente a / sede legale SAN GIORGIO CREMANO (NA)
in Via/Piazza VIA SAN GIORGIO VECCHIA n. 90 C.A.P. 80046

CONTRATTO DI VENDITA
Mod. B (con firma bilaterale del venditore e dell'acquirente)*

**** Compilare qualora il venditore sia una persona giuridica:**

Il/la sottoscritto/a Dott. Michele Scognamiglio nato/a a Cercola (NA)

il 08/11/1962 C.F. SCGMHL62S08C495U residente a SAN GIORGIO CREMANO (NA)

in Via VIA SAN GIORGIO VECCHIA n. 90 C.A.P. 80046

consapevole delle sanzioni penali previste in caso di dichiarazioni non veritiere dall'art. 76 D.P.R. 445/00
DICHIARA ex art. 76 D.P.R. 445/00

di essere il legale rappresentante della società ARTIANUM SRL

con sede a ARZANO (NA) in Via PIAZZA RAFFAELE CIMMINO CAP SNC

Luogo e data ARZANO, 09/03/2020 Firma del dichiarante Dott. Michele Scognamiglio

**** Compilare qualora l'acquirente sia una persona giuridica:**

Il/la sottoscritto/a Raffaele Ferraiuolo nato/a a ARZANO (NA)

il 09/04/1960 C.F. FRRRFL60D09A455T residente a CASANDRINO (NA)

in Via PAOLO BORSELLINO n. 132 C.A.P. 80025

consapevole delle sanzioni penali previste in caso di dichiarazioni non veritiere dall'art. 76 D.P.R. 445/00
DICHIARA ex art. 76 D.P.R. 445/00

di essere il legale rappresentante della società L'Arzanese s.r.l.

con sede a Napoli (NA) in Via Marc'Antonio n. 9 CAP 80125

Luogo e data Napoli 09/03/2020 Firma del dichiarante Dott. Raffaele Ferraiuolo

AUTENTICA DELLA SOTTOSCRIZIONE

REPERTORIO n. _____ del _____ Comune di _____

Io sottoscritto/a _____ funzionario del Comune di _____ attesto che le parti sopra indicate, la cui identità ho accertato tramite l'esibizione del documento di identità/riconoscimento

1) n. _____ rilasciato da _____ il _____

2) n. _____ rilasciato da _____ il _____

hanno sottoscritto in mia presenza la dichiarazione di vendita che precede.

Luogo e data _____

(Timbro e firma leggibile)

ARTIANUM s.r.l.
IL COMMISSARIO
PER LA LIQUIDAZIONE
Dr. Michele Scognamiglio